"Ons leven breekt af als een droom In de ochtend,
kortstondig is het als gras op het veld."

†

In ons gelovig gebed gedenken we

de heer

ROGER, ALFONS DE ROUCK

echtgenoot van mevrouw

IMELDA HAUTMAN

geboren te Zottegem op 21 januari 1930
en godvruchtig thuis overleden op 26 april 1987,
gesterkt door het Sakrament van de zieken

Om uw gewaardeerde blijken van innig
meevoelen, danken U van harte :

Imelda Hautman, zijn echtgenote,

Johan en Anita Van Der Heyden-De Rouck,
zijn kinderen,

Clarisse De Sutter, zijn schoonmoeder,

De families De Rouck, Meeuw, Hautman en De Sutter.

Ieder mens droomt van een geluk zonder einde.
Wij maken grootse plannen en trachten ze ook te verwezenlijken. Soms onverwacht slaat de dood onze mooiste plannen stuk. Ongenadig hard treft ons dit tragisch en vroegtijdig heengaan. Geen woorden zijn bij machte uit te drukken hoe groot en diep onze pijn en verbijstering is door deze leegte, die zo plots ontstond.

Na een maand van liefdevolle verzorging thuis, is Roger uit zijn lijden opgeroepen tot de vreugde van Gods Vaderhuis. We zijn bedroefd om zijn vroege heengaan, maar ook oneindig dankbaar om wat hij voor zovelen heeft mogen betekenen. Hij was ons zo nabij en dierbaar als goede en trouwe echtgenoot, als toegewijde en zorgende vader, als geliefd familielid en vriend.

Uit een leven waarin hij de volle maat heeft gegeven, met inzet van zijn veelzijdige talenten was een nieuwe zaak gegroeid. Zijn laatste wens zou ongetwijfeld geweest zijn dat wij, zijn kinderen, rond moeder verenigd zouden blijven, haar een troost wezen en zijn levenswerk verder zetten.

Waar verhoopte rust zou intreden, groeiden nieuwe zorgen bij ziekte. Beste echtgenote en kinderen, heb dank om de lange weken en zorgen, de verpleging zo gul en huiselijk aangeboden. God lone u er voor.

Liefste echtgenote, beste kinderen, samen zijn wij gelukkig geweest; spijtig duurde onze levensavond te kort... Moge de Heer ons loon zijn !

Beste familieleden, vrienden en makkers van de klas 50, vaarwel en bid voor mij...

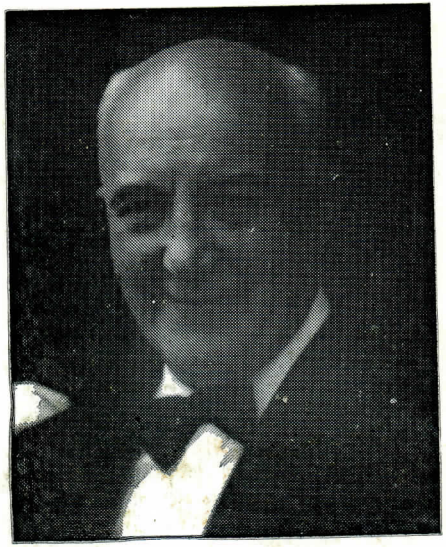

Groot was je inzet voor alles.
moge deze verder leven in ons.

melckebeke zottegem